



În județul Timiș distribuția aeriană a momelilor vaccinale contra rabiei, în mediul silvatic la vulpe, este estimată să aibă loc începând cu data de 28.05.2020, perioada care se poate deversa în funcție de condițiile meteo, iar la vizuină este estimată să aibă loc în perioada 23.06.2020.

Măsurile de prevenire și protecție ce trebuie respectate de către populație în zonele de vaccinare :

- toți câinii vor fi legați, sau ținuți închiși, timp de 14 zile, de la declanșarea campaniei, plimbarea în locurile publice fiind permisă numai în lesă și cu botniță;
- pe teritoriile supuse vaccinării este interzis pășunatul animalelor timp de 14 zile;
- persoanele care găsesc animale moarte (vulpi) pe teritoriile supuse vaccinării, sunt obligate să le lase neatinse și să anunțe imediat un medic veterinar, administrația publică locală sau unitatea de vânătoare, în scopul prelevării cadavrului;
- dacă se găsește o momeală vaccinală într-o zonă în care sunt copii sau animale de companie, cu ajutorul unei pungă de plastic, se protejează momeala și se anunță medicul veterinar;
- dacă se găsește o momeală vaccinală al cărei ambalaj (invelis) este desfacut, spart sau distrus, cu mâinile protejate de mănuși se plasează momeala într-o pungă de plastic și se anunță medicul veterinar din cea mai apropiată localitate pentru a ridica momeala respectivă;
- aceste momeli vaccinale nu sunt destinate animalelor domestice (câini și pisici);
- aceste momeli sunt autorizate pentru utilizarea la animale sălbatice (vulpi din mediul silvatic).



TURBAREA / RABIA



Este produsă de un virus care atacă sistemul nervos. Odată ce apar simptome ale boli, efectul este **FATAL**. Se transmite la om prin mușcătura sau zgârietura unui animal infectat.

Circuitul virusului

- În principal se găsește la vulpe, liliac, raton care pot infecta animale domestice - câine, pisică, animale de fermă.
- Se răspândește prin saliva animalului infectat.
- La om perioada de incubare este de două luni.

1 Un animal turbat mușcă sau zgârie un om



2 Virusul infectează sistemul nervos central

3

Inflamația creierului

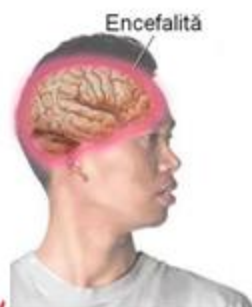

Tratament

- Dacă animalul care a mușcat sau zgâriat este pozitiv la testele virale sau dacă nu poate fi testat, persoana în cauză va fi vaccinată.
- Vaccinarea se va face imediat după expunere.

Prevenire

- Animalul de companie să fie vaccinat contra turbării.
- Animalul de companie să fie ținut în curte împrejmuită, iar afară să fie plimbat cu lesă.



4 Virusul circulă prin nervi; se multiplică în alte organe

Atenție! TURBAREA se transmite

de la animale sălbatice → la animale domestice → la om



Vaccinarea vulpilor este cea mai eficientă metodă de eradicare a bolii.

