

PLAN DE INCADRARE IN ZONA



Cladire Gradinita



PLAN DE SITUATIE
sc. 1: 500

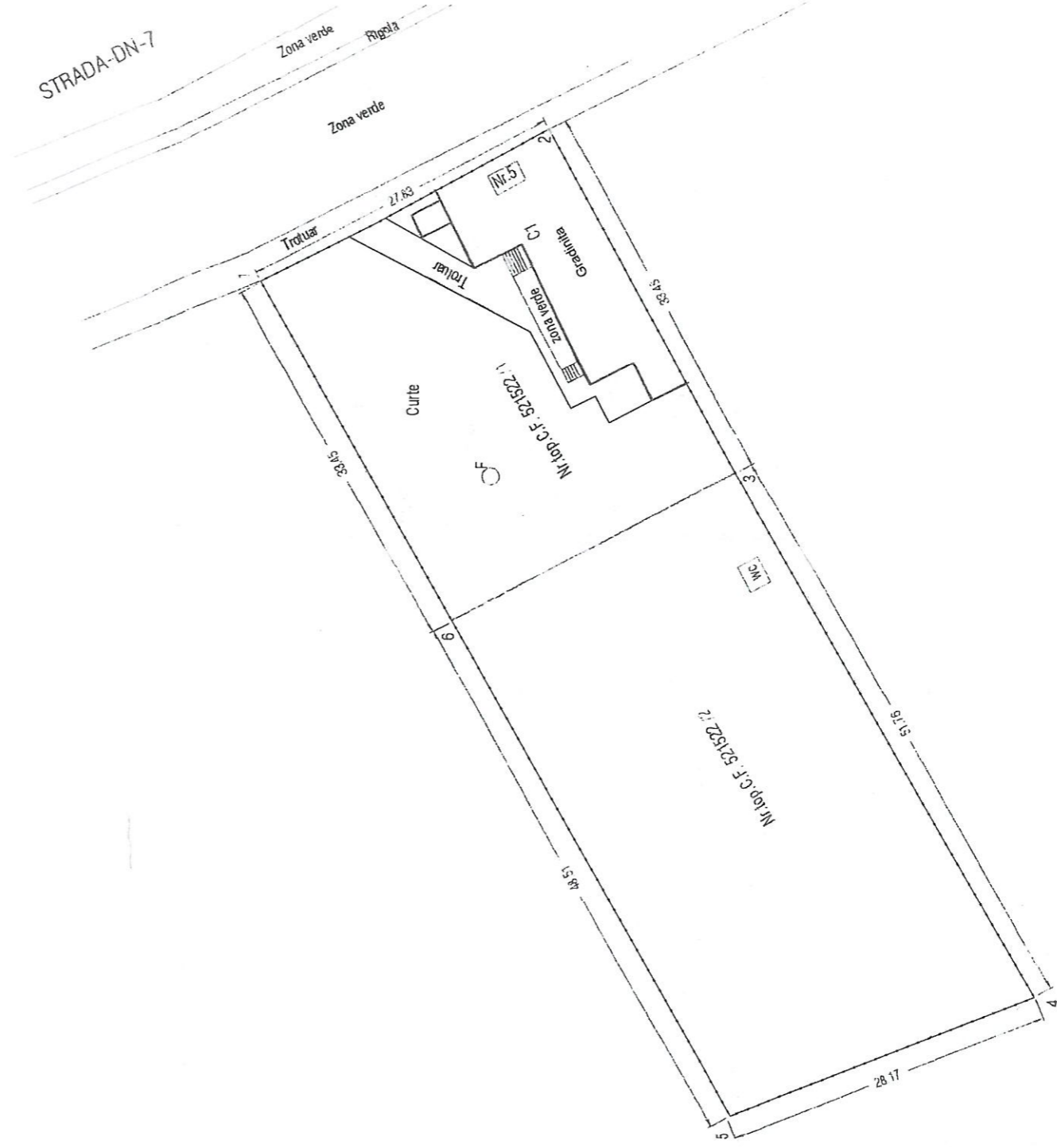

Proiectant general: S.C. IMOBILES PLAN S.R.L. Loc. Căcir nr.283, jud. Arad C.I.F. RO31119428, J2/60/2013 "BREAZU GHEORGHE BIROU INDIVIDUAL DE ARHITECTURA" Arhitect cu drept de semnatura O.A.R., nr. 2575 300218 - Timisoara, Judetul Timis, Bld. "16 Decembrie", nr. 47/A, sc. B, et. P, ap. 19	Beneficiar: Primaria Comunei Paulis	Proiect nr.: 0065/2015
Specificatie: Nume: Semnatura	Titlu proiect: Reabilitare gradinita Paulis si construire anexa parter sat Paulis, nr.5, comuna Paulis, Jud. Arad	Faza: D.T.A.C.+ P.T.+ D.P.E.
Self Project: Ing. Singeorzan B.	Scara: 1:500	Amplasament: Jud. Arad
Proiectat: arh. Breazu Gh.	Data: Oct. 2015	Titlu Plansa: Plan de situatie existent
Desenat: arh. Breazu Gh.		Plansa nr. 01_A

Desenat	Proiectat	arh. Breazu Gh.	Data: Oct. 2015	Titlu Planşa: Plan subzol existent	Plansa nr. 02.A
	Self Proiect	ing. Singeorzan B.			
Specificatie	Numa	Semnatura	Scara: 1:500	Titlu proiect: Reabilitare gradinita Paulis si construire anexa parter sat Paulis, nr. 5, comuna Paulis, Jud. Arad	Faza: D.T.A.C.+ P.T.+ D.D.E.
	Beneficiar: Primaria Comunei Paulis				
Proiectant general: S.C. IMOBLES PLAN S.R.L. Loc. Clocir nr. 283, jud. Arad C.I.F. RO31119428, J2/60/2013 "BREAZU GHEORGHE BIROU INDIVIDUAL DE ARHITECTURA" Arhitect cu drept de semnatura O.A.R. nr. 2576 300218 - Timisoara, Județul Timis, Bld. "16 Decembrie", nr. 47/A, sc. B, B, Et. P, ap. 19					

Beneficiar: **Primaria Comunei Paulis**
 Proiect nr. 0065/2015

Proiectant general: S.C. IMOBLES PLAN S.R.L.
 Loc. Clocir nr. 283, jud. Arad C.I.F. RO31119428, J2/60/2013
 "BREAZU GHEORGHE BIROU INDIVIDUAL DE ARHITECTURA"
 Arhitect cu drept de semnatura O.A.R. nr. 2576
 300218 - Timisoara, Județul Timis, Bld. "16 Decembrie", nr. 47/A, sc. B, B, Et. P, ap. 19

Beneficiar: **Primaria Comunei Paulis**
 Proiect nr. 0065/2015

Beneficiar: **Primaria Comunei Paulis**
 Proiect nr. 0065/2015

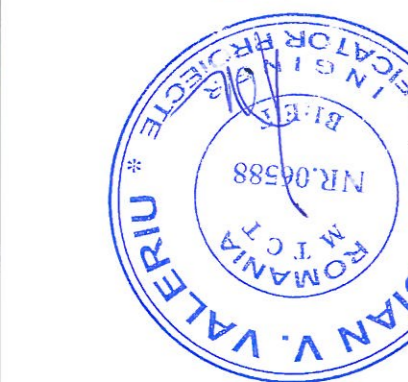
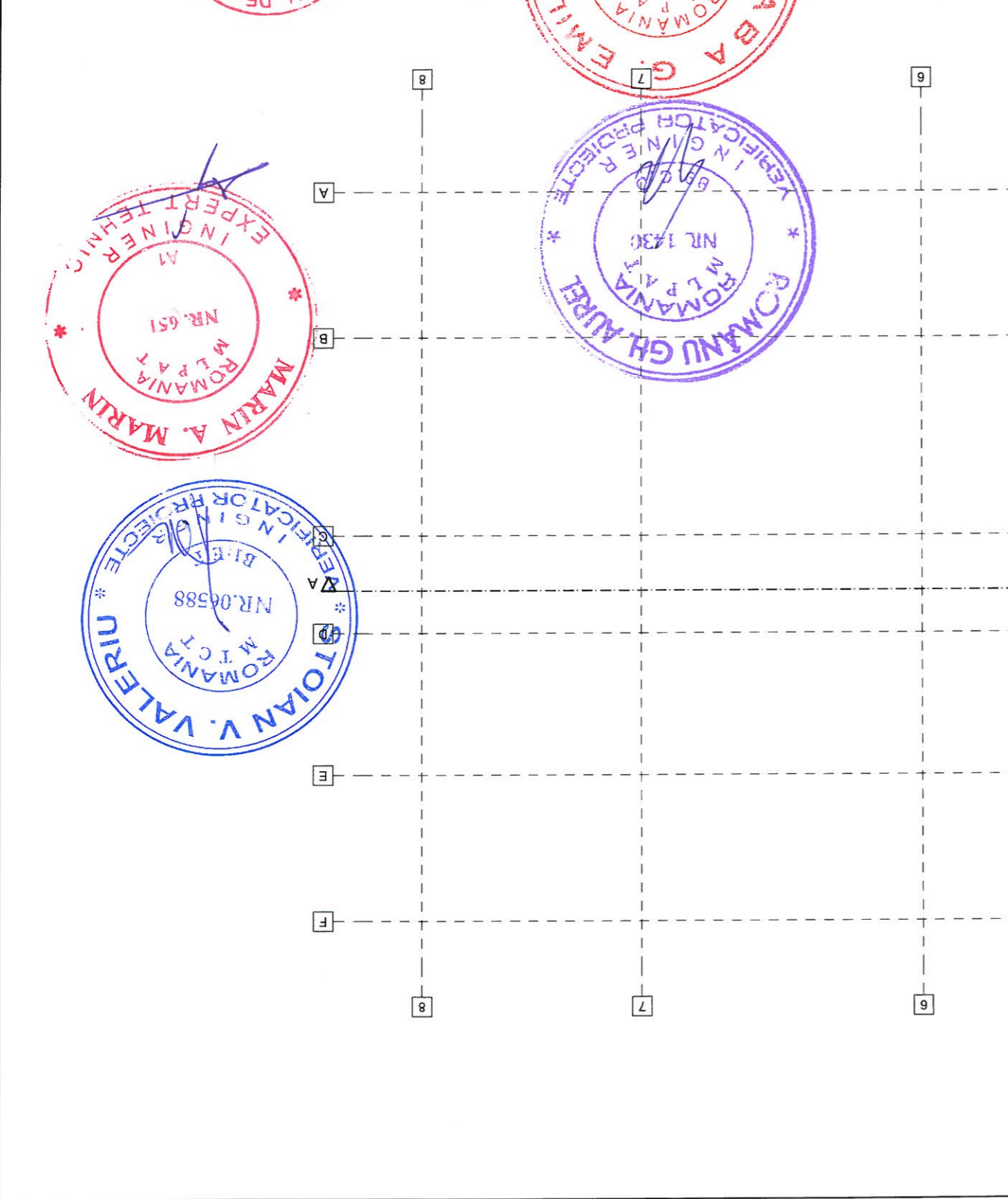

Planșa nr. 03.A	Titlu Planșa: Plan parter existent	Data: Oct.2015	Desenat arh.Breazu Gh.	Proiectat arh.Breazu Gh.	Sf Proiect Ing. Singeorzan B.	Scara: 1:500	Beneficiar: Primăria Comunei Paulis	Proiect nr. 0065/2015	Faza: D.T.A.C.+ P.T.+ D.P.E.	Amplasament: sat Paulis, nr.5, comuna Paulis, Jud. Arad	Titlu proiect: Reabilitare gradinița Paulis și construire anexa parter	Loc. Cămin nr.283, Jud. Arad C.I.F. RO3119428, J2/60/2013	Proiectant general: S.C. MOBLES PLAN S.R.L.	Arhitect cu drept de semnătură O.A.R., nr. 2575	300218 - Timișoara, Județul Timiș, Bld. "16 Decembrie", nr. 47/A, sc. B, et. P, ap. 19

ORDINUL ARHITECTILOR DIN ROMANIA
2575
Gheorghe BREAZU
Arhitect
cu drept de semnătură

ROMANIA
M.L.P.A.T.
BABA G. EMIL
VERIFICATOR PROIECTE
CIF: RO3119428
SOCIETATEA COMERCIALA
IMOBLES PLAN S.R.L.
S.R.L. J2/60/2013

ROMANIA
M.L.P.A.T.
ROMANU GH. AUREL
VERIFICATOR PROIECTE
NR. 1430
B9.000

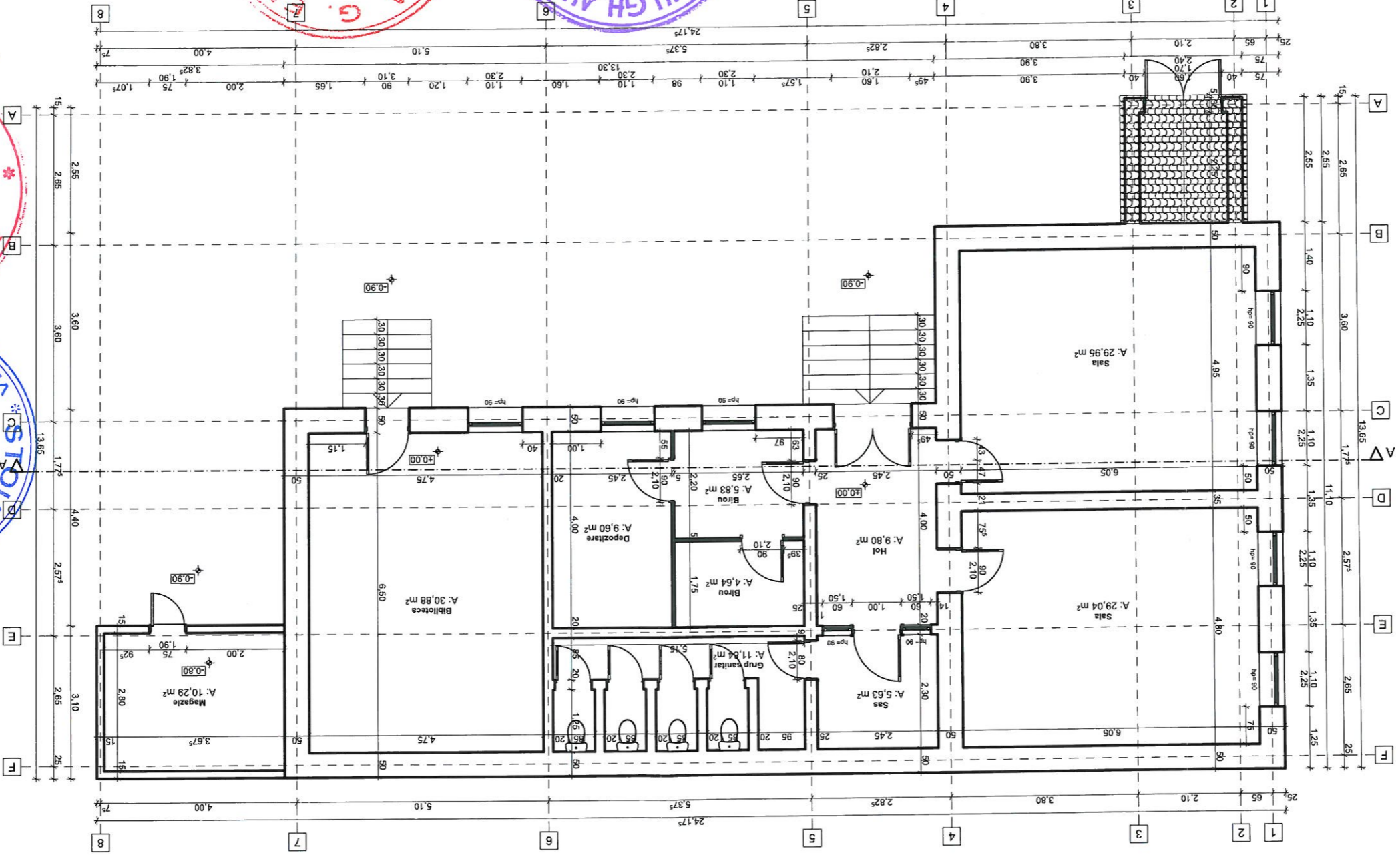

ROMANIA
M.L.P.A.T.
MARIN A. MARIN
EXPERT TERMIC
NR. 651

ROMANIA
M.L.P.A.T.
STOIAN V. VALERIU
VERIFICATOR PROIECTE
NR. 05598

Planșa nr. 04.A	Titlu Planșa: Plan inveditoare existent	Data: Oct.2015	Proiectat: arh.Breazu Gh.	Desenat: arh.Breazu Gh.
Faza: D.T.A.C.+ P.T.+ D.D.E.	Amplasament: sat Paulis, nr.5, comuna Paulis, Jud. Arad	Scara: 1:500	Semnat: ing. Singeorzan B.	Specificatie: Nume: Semnat: ing. Singeorzan B.
Beneficiar: Primaria Comunei Paulis	Titlu proiect: Reabilitare gradinita Paulis si construire anexa parter	Proiectant general: S.C. IMOBLES PLAN S.R.L. Loc. Cicir nr.283, Jud. Arad C.I.F. RO31119428, 12/60/2013 Arhitect cu drept de semnatura C.I.F. nr.2575 BREAZU GHEORGHE BIROU INDIVIDUAL DE ARHITECTURA 300218 - Timisoara, Judetul Timis, Bld. "16 Decembrie", nr. 47/A, sc. B, et. P, ap. 19		
Proiect nr. 0065/2015				

ORDINUL ARHITECTILOR DIN ROMANIA
2575
Gheorghe BREAZU
Arhitect
cu drept de semnatura

INDIVIDUAL DE ARHITECTURA
BREAZU GHEORGHE
CIF 31280628

SOCIETATEA COMERCIALA
IMOBLES PLAN
S.R.L.
C.I.F. RO3119428
Cicir, Jud. Arad

ROMANIA
G. EMIL
B.A.B.A.
ROMANIA
INGINIER
NR. 651

ROMANIA
GH. AUREL
ROMANU
INGINIER
NR. 1430
B.9.03

ROMANIA
MARIN A. MARIN
INGINIER
NR. 651

ROMANIA
VALERIU
INGINIER
NR. 6588

