

Nr.2713/R/26.03.2020

AUTORIZAȚIE DE CONSTRUIRE

Nr. 12 din 13.04.2020

Ca urmare a cererii adresată de către **Hancea Dorin Nicolae**, cu domiciliul/sediul²⁾ în județul domiciliul/sediul²⁾ în județul **Arad**, orașul **Lipova**, , cod poștal -, str.**Aurel Vlaicu** nr. **4**, bl.**A1**, sc.**B**, et.2, ap.**13**, tel.-, e-mail-, în calitate de reprezentant..., CUI..., înregistrată la nr. **2713** din **26.03.2020**,

în conformitate cu prevederile Legii nr. 50/1991, privind autorizarea executării lucrărilor de construcții, republicată, cu modificările și completările ulterioare,

A U T O R I Z E A Z Ă :

executarea lucrărilor de **construire**/desființare pentru:

DEMOLARE CORP CONSTRUCȚIE EXISTENTĂ CU FUNCȚIUNE LOCUINȚĂ UNIFAMILIALĂ

— pe imobilul — teren și/sau construcții —, situat în județul **ARAD**, comuna **Păuliș**, sat **Sâmbăteni**, sectorul....., cod poștal **317233**, str. ..., nr.**230**, bl. ., sc., et., ap.... .

Cartea funciară⁴⁾ **CF 300503** a loc. Păuliș, **Nr. Top.446** a loc. Sâmbăteni, com. Păuliș.

— lucrări în valoare de⁵⁾ **54.432,00 LEI**

— în baza documentației tehnice — D.T. pentru autorizarea executării lucrărilor de construire (D.T.A.C.) nr. ⁶⁾ **05** din **2020**.

DEMOLARE CORP CONSTRUCȚIE EXISTENTĂ CU FUNCȚIUNE LOCUINȚĂ UNIFAMILIALĂ

Elaborată de **SC INTRA STUDIO SRL** cu sediul în județul **ARAD**, municipiul/orașul/**comuna Păuliș, sat Păuliș**, cod poștal **317230**, str. -, nr.**137**, bl., sc., et.-, ap.- — respectiv de **Arh. Arsici-Beer Cristina**, arhitect/conducător arhitect cu drept de semnătură, înscris în Tabloul Național al Arhitecților cu nr. **6651**, în conformitate cu prevederile Legii nr.184/2001 privind organizarea și exercitarea profesiei de arhitect, republicată, aflat în evidența Filialei teritoriale **Arad** al Ordinului Arhitecților din România

Am primit un exemplar

CU PRIVIRE LA AUTORIZAREA EXECUTĂRII LUCRĂRILOR SE FAC URMĂTOARELE PRECIZĂRI:

- A. **Documentația tehnică — D.T.A.C. — vizată spre neschimbare — împreună cu toate avizele și acordurile obținute, precum și punctul de vedere/actul administrativ al autorității competente pentru protecția mediului, face parte integrantă din prezenta autorizație.**

Nerespectarea întocmai a documentației tehnice — D.T. vizată spre neschimbare (inclusiv a avizelor și acordurilor obținute) constituie infracțiune sau contravenție, după caz, în temeiul prevederilor art.24 alin.(1), respectiv art.26 alin.(1) din Legea nr.50/1991 privind autorizarea executării lucrărilor de construcții, republicată.

În conformitate cu prevederile art.7 alin.(15) - (15¹) din Legea nr.50/1991 și cu respectarea legislației pentru aplicarea Directivei Consiliului 85/337/CEE (Directiva EIA) privind evaluarea efectelor anumitor proiecte publice și private asupra mediului, în situația în care în timpul executării lucrărilor și numai în perioada de valabilitate a autorizației de construire survin modificări de temă privind lucrările de construcții autorizate, care conduc la necesitatea modificării acestora, titularul are obligația de a solicita o nouă autorizație de construire.

B. Titularul autorizației este obligat:

1. să anunțe data începerii lucrărilor autorizate, prin trimiterea înștiințării conform formularului anexat autorizației (formularul-model F.13) la autoritatea administrației publice locale emitentă a autorizației;

2. să anunțe data începerii lucrărilor autorizate, prin trimiterea înștiințării conform formularului anexat autorizației (formularul-model F.14) la inspectoratul teritorial în construcții, împreună cu dovada achitării cotei legale de 0,1% din valoarea autorizată a lucrărilor de construcții și instalații aferente acestora;

3. să anunțe data finalizării lucrărilor autorizate, prin trimiterea înștiințării conform formularului anexat autorizației (formularul-model F.15) la inspectoratul teritorial în construcții, odată cu convocarea comisiei de recepție;

4. să păstreze pe șantier, în perfectă stare, autorizația de construire și documentația tehnică — (D.T.A.C.) vizată spre neschimbare, împreună cu Proiectul Tehnic — P.Th și Detaliile de execuție pentru realizarea a lucrărilor de construcții autorizate, pe care le va prezenta la cererea organelor de control, potrivit legii, pe toată durata executării lucrărilor;

5. în cazul în care, pe parcursul executării lucrărilor, se descoperă vestigii arheologice (fragmente de ziduri, ancadramente de goluri, fundații, pietre cioplite sau sculptate, oseminte, inventar monetar, ceramic etc.) să sisteze executarea lucrărilor, să ia măsuri de pază și de protecție și să anunțe imediat emitentul autorizației, precum și Direcția județeană pentru cultură, culte și patrimoniu;

6. să respecte condițiile impuse de utilizarea și protejarea domeniului public, precum și de protecție a mediului, potrivit normelor generale și locale ;

7. să transporte la **GROAPA DE GUNOI AUTORIZATĂ** materialele care nu se pot recupera

(se completează de către emitent)

sau valorifica, rămase în urma executării lucrărilor de construcții.

8. să desfășoare construcțiile provizorii de șantier în termen de zile de la terminarea efectivă a lucrărilor;

9. la începerea execuției lucrărilor, să monteze la loc vizibil „Panoul de identificare a investiției” (vezi anexa nr.8 la normele metodologice);

10. la finalizarea execuției lucrărilor, să monteze „Plăcuța de identificare a investiției”;

11. în situația nefinalizării lucrărilor în termenul prevăzut de autorizație, să solicite prelungirea valabilității acesteia, cu cel puțin 15 zile înaintea termenului de expirare a valabilității autorizației de construire/desființare (inclusiv durata de execuție a lucrărilor);

12. să prezinte „Certificatul de performanță energetică a clădirii” la efectuarea recepției la terminarea lucrărilor;

13. să solicite „Autorizația de securitate la incendiu” după efectuarea recepției la terminarea lucrărilor sau înainte de punerea în funcțiune a clădirilor pentru care s-a obținut „Avizul de securitate la incendiu”;

14. să regularizeze taxa de autorizare ce revine emitentului, precum și celelalte obligații de plată ce îi revin, potrivit legii, ca urmare a realizării investiției;

15. să declare construcțiile proprietate particulară realizate, în vederea impunerii, la organele financiare teritoriale sau la unitățile subordonate acestora, după terminarea lor completă și nu mai târziu de 15 zile de la data expirării termenului de valabilitate a autorizației de construire/desființare (inclusiv durata de execuție a lucrărilor).

C. Durata de execuție a lucrărilor este de **36** luni / zile, calculată de la data începerii efective a lucrărilor (anunțată în prealabil), situație în care perioada de valabilitate a autorizației se extinde pe întreaga durată de execuție a lucrărilor autorizate.

D. Termenul de valabilitate a autorizației este de **24** luni / zile de la data emiterii, interval de timp în care trebuie începute lucrările de execuție autorizate.

**PRIMAR,
IOAN TURCIN**



**SECRETAR GENERAL,
PUIE IOAN**

P. ARHITECT-ȘEF *
KASZONI-SUBESCU ANCA**

Taxa de autorizare în valoare de **55 lei** a fost achitată conform **Ch, nr. 280** din **26.03.2020**.

Prezenta autorizație a fost transmisă solicitantului direct/prin poștă la data de _____ însoțită de 1(unu) exemplar(e) din documentația tehnică — D.T., împreună cu avizele și acordurile obținute, vizate spre neschimbare .

În conformitate cu prevederile Legii nr.50/1991 privind autorizarea executării lucrărilor de construcții, republicată, cu modificările și completările ulterioare,

**SE PRELUNGEȘTE VALABILITATEA
AUTORIZAȚIEI DE CONSTRUIRE/DESFIINȚARE**

de la data de până la data de

După această dată, o nouă prelungire a valabilității nu este posibilă, solicitantul urmând să obțină, în condițiile legii, o altă autorizație de construire/desființare.

PRIMAR,

SECRETAR,

ARHITECT-ȘEF *)**

Data prelungirii valabilității :

Achitat taxa de : lei, conform Chitanței nr. din

Transmis solicitantului la data de direct/prin poștă.

A N E X Ă

la Cererea pentru emiterea autorizației de construire/desființare

Capitolul 1 — Tipuri de lucrări

În conformitate cu prevederile art.3 din Legea nr.50/1991¹⁾

a) lucrări de construire, reconstruire, consolidare, modificare, extindere, reabilitare, schimbare de destinație sau de reparare a construcțiilor de orice fel, precum și a instalațiilor aferente acestora, cu excepția celor prevăzute la art.11 din Legea nr.50/1991;

b) lucrări de construire, reconstruire, extindere, reparare, consolidare, protejare, restaurare, conservare, precum și orice alte lucrări, indiferent de valoarea lor, care urmează să fie efectuate la construcții reprezentând monumente istorice, stabilite potrivit legii;

c) lucrări de construire, reconstruire, modificare, extindere, reparare, modernizare și reabilitare privind căile de comunicație de orice fel, drumurile forestiere, lucrările de artă, rețelele și dotările tehnico-edilitare, lucrările hidrotehnice, amenajările de albie, lucrările de îmbunătățiri funciare, lucrările de instalații de infrastructură, lucrările pentru noi capacități de producere, transport, distribuție a energiei electrice și/sau termice, precum și de reabilitare și retehnologizare a celor existente;

d) împrejurimi și mobilier urban, amenajări de spații verzi, parcuri, piețe și alte lucrări de amenajare a spațiilor publice;

e) lucrări de foraje și excavări necesare pentru efectuarea studiilor geotehnice și a prospecțiunilor geologice, proiectarea și deschiderea exploataților de cariere și balastiere, a sondelor de gaze și petrol, precum și a altor exploatați de suprafață sau subterane;

f) lucrări, amenajări și construcții cu caracter provizoriu, necesare în vederea organizării executării lucrărilor, în condițiile prevăzute la art.7 alin.(1¹) din Legea nr.50/1991;

g) organizarea de tabere de corturi, căsuțe sau rulote;

h) lucrări de construcții cu caracter provizoriu, chioșcuri, tonete, cabine, spații de expunere situate pe căile și spațiile publice, corpuri și panouri de afișaj, firme și reclame, precum și anexele gospodărești ale exploataților agricole situate în extravilan;

i) cimitire — noi și extinderi.

j) lucrări de desființare a construcțiilor de la lit. a)—h).

Capitolul 2 — Categoriile de construcții¹⁾ :

construcții de locuințe

construcții pentru instituții publice și servicii:

pentru sănătate

pentru asistență socială

pentru învățământ

pentru cultură

pentru turism

pentru culte

pentru administrație și finanțe

pentru comerț

pentru servicii

pentru sport

pentru recreere

construcții agricole și zootehnice

construcții industriale

construcții pentru depozitare

construcții pentru transporturi

construcții pentru telecomunicații

construcții energetice

construcții hidrotehnice

construcții pentru îmbunătățiri funciare

construcții tehnico-edilitare

construcții pentru pompieri

construcții cu caracter special

construcții cu funcțiuni comasate

rețele edilitare:

apă

canalizare

energie electrică

termice

gaze

telecomunicații

amenajări exterioare:

amenajarea și consolidarea terenului

străzi, alei, platforme, parcaje, garaje

spații libere și mobilier exterior

spații verzi, împrejurimi

construcții cu caracter provizoriu.

¹⁾ Se introduce „X” în casetă

Capitolul 3 — Date caracteristice privind amplasamentele și construcțiile

- a) Suprafața terenului 2.797 m²
 b) Situația terenului față de străzile adiacente acces batuna sudica
 c) Procentul de ocupare a terenului — POT²⁾: existent 5.15 % propus 0.00 %
 d) Coeficientul de utilizare a terenului — CUT²⁾: existent 0.00 propus 0.00
 e) Alinierea construcțiilor:
 • Corpul de clădire cel mai avansat față de limita proprietății la stradă se află la 0.00 m.
 • Distanțele minime ale construcțiilor față de vecinătăți sunt:
 de NORD m față de limita de proprietate din 6.00 mp
 de EST m față de limita de proprietate din 15.25 mp
 de VEST m față de limita de proprietate din 1.00 mp
 f) Numărul de corpuri de clădiri 01 din care: existente 01 desființate 01
 menținute — propuse — rezultate —
 g) Suprafețe³⁾:

Construcții	Suprafață construită	Suprafață desfășurată	Suprafață utilă	Suprafață locuibilă/ nr.cam
• existente, din care:				
— desființate	144 mp	144 mp	8650 mp	4075/ 5
— menținute	144 mp	144 mp	8650 mp	4075/ 5
• propuse	—	—	—	— / —
TOTAL *)	0,00 mp	0,00 mp	0,00 mp	0,00 / 0

* Totalul rezultă prin însumarea suprafețelor înscrise la rubricile „menținute” și „propuse”.

h) Înălțimea construcțiilor propuse (în m):

	CORP <u>01</u>	CORP <u>—</u>	CORP <u>—</u>	CORP <u>—</u>
Înălțimea la cornișă sau streășină	4,00 m	—	—	—
Înălțimea maximă a construcțiilor	5,50 m	—	—	—

i) Numărul de niveluri

	CORP <u>01</u>	CORP <u>—</u>	CORP <u>—</u>	CORP <u>—</u>
Existente	poner	—	—	—
Propuse	—	—	—	—

j) Caracteristici constructive și aspect exterior

	CORP <u>01</u>	CORP <u>—</u>	CORP <u>—</u>	CORP <u>—</u>
Sistem constructiv	ZIDARIE	CARAMIDA	MIXTA	
Fundații	PIATRA CONRU			
Acoperiș (șarpantă/terasă)	SARPAUTA	LEMN		
Sistem de încălzire	ȘOBE	LEMN	DEFUNCȚIONALE	
Învelitoare (material/culoare)	TIGLA	CERAMICĂ	SIMPLĂ	
Finisaj exterior (material/culoare)	TEUCI	ALA	GRI / CREM / ALB	
Tâmplărie exterior (material/culoare)	TÂMPĂRIE	LEMN	ALB / VERDE / CREM	

k) Capacități funcționale ale construcțiilor proiectate:

- Construcții de locuințe¹⁾
 principale (permanente) sezoniere (de vacanță) pentru închiriere sociale
 de serviciu de necesitate de intervenție de protocol
 Număr de apartamente propuse, din care cu: 1 cam. ... 2 cam. ... 3 cam. ... 4 cam. ... 5 cam. ...

²⁾ Conform Legii nr.350/2001 cu modificările și completările ulterioare și HGR nr.525/1996, republicată
³⁾ Documentul național de referință este STAS 4908-85

- **Construcții pentru instituții publice¹⁾**
 - sănătate nr. de paturi nr. de consultații nr. de proceduri
 - învățământ nr. de săli de clasă nr. de locuri nr. de grupe
 - cultură nr. de locuri
 - hoteliere nr. de camere nr. de locuri
 - culte nr. de locuri
 - administrative și financiare nr. de personal

- **Construcții pentru comerț, alimentație publică și servicii¹⁾**
 - comerț nr. de personal
 - alimentație publică nr. de locuri nr. de personal
 - servicii nr. de personal

- **Construcții pentru sport, recreere¹⁾**
 - sport nr. de locuri
 - recreere nr. de locuri

- **Construcții pentru activități productive¹⁾**
 - producție nr. de personal
 - depozitare nr. de personal

• **Alte caracteristici ale capacităților funcționale pentru construcții propuse, necuprinse în categoriile de mai sus :** —

- l) **Asigurarea utilităților urbane¹⁾** —
 - apă canalizare energie electrică energie termică
 - gaze naturale telefonizare salubritate transport urban
 - Alte utilități :

- m) **Garaje și parcaje¹⁾** —
 - garaje nr. de locuri Suprafața construită desfășurată m²
 - parcaje nr. de locuri Suprafața construită desfășurată m²

n) Drumuri, alei, platforme: suprafață carosabil m²; suprafață pietonală m²

- o) **Spații verzi¹⁾**
 - arbori tăiați număr arbori menținuți număr
 - arbori plantați număr spații verzi suprafață 2.653 m²

p) Modul de evacuare a deșeurilor **PRECOLECTARE ÎN RUBELE ECOLOGICE ȘI RINDARE DE CĂTRE O FIRMA SPECIALIZATĂ PE BAZA CONTRACT**

r) Măsuri de securitate la incendiu și protecție civilă **CONFORM PREVEDERILOR ÎN VIGORARE**

s) Măsuri de protecție a mediului **CONFORM PREVEDERILOR ÎN VIGORARE**

t) Alte caracteristici specifice —

Data **18.02.2020**

Întocmit 4)

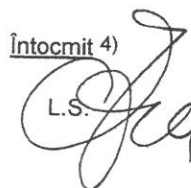
L.S. 



⁴⁾ Anexa se întocmește de către proiectantul documentației (persoană fizică sau juridică), se precizează datele de identificare, după caz:

— numele și prenumele întocmitorului și se aplică parafa — după caz ;
— numele firmei, numele și prenumele reprezentantului și se aplică ștampila.

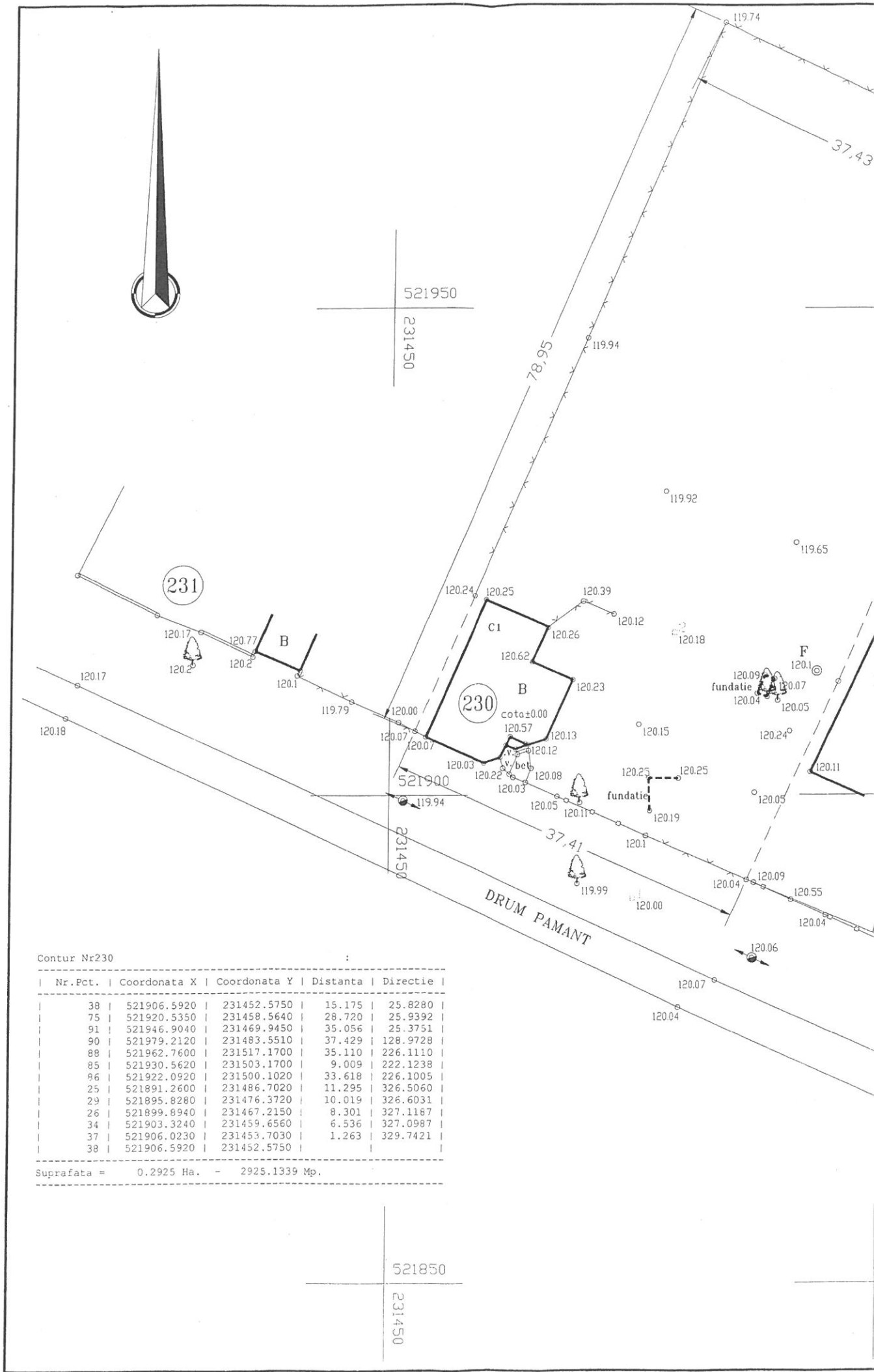

Contur Nr230

Nr.Pct.	Coordonata X	Coordonata Y	Distanta	Directie
38	521906.5920	231452.5750	15.175	25.8280
75	521920.5350	231458.5640	28.720	25.9392
91	521946.9040	231469.9450	35.056	25.3751
90	521979.2120	231483.5510	37.429	128.9728
88	521962.7600	231517.1700	35.110	226.1110
85	521930.5620	231503.1700	9.009	222.1238
96	521922.0920	231500.1020	33.618	226.1005
25	521891.2600	231486.7020	11.295	326.5060
29	521895.8280	231476.3720	10.019	326.6031
26	521899.8940	231467.2150	8.301	327.1167
34	521903.3240	231459.6560	6.536	327.0987
37	521906.0230	231453.7030	1.263	329.7421
38	521906.5920	231452.5750		

Suprafata = 0.2925 Ha. - 2925.1339 Mp.

