

Planșa nr. 05.A	Titlu Planșa: Secțiune A-A existentă	Data: Oct.2015	Desenat arh.Breazu Gh.	Proiectat arh.Breazu Gh.	Set Project Ing. Singeorzan B.	Specificație Numere	Scara: 1:500	Amplasament: sat Paulis, nr.5, comuna Paulis, Jud. Arad	Faza: D.T.A.C.+ P.T.+ D.D.E.
Project nr. 0065/2015	Beneficiar: Primăria Comunei Paulis	Beneficiar: S.C. MOBILES PLAN S.R.L.	Proiectant general: BREAZU GHEORGHE BIROU INDIVIDUAL DE ARHITECTURA Loc. Cifir nr.283, Jud. Arad, C.I.F. RO3119428, 12/602013 Anchetă cu drept de semnătură C.A.S.C. nr. 2575 300218 - Timisoara, Județul Timis, Bld. "16 Decembrie 1918" nr. 474/ sc. B, et. P, ap. 19			Titlu proiect: Reabilitare gradinița Paulis și construire anexa parter		Titlu Planșa: Secțiune A-A existentă	

ORDINUL ARHITECTILOR
DIN ROMANIA
2575
Gheorghe
BREAZU
Arhitect
cu drept de semnătură

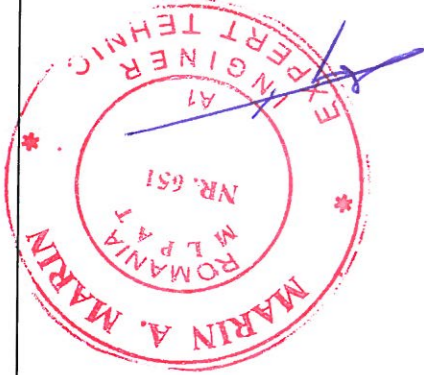

- Legenda:
- zid existent
 - zid propus nou
 - zid propus spre demolare
 - termozolate din polistiren
 - stăpînst / sambur din beton (propus)

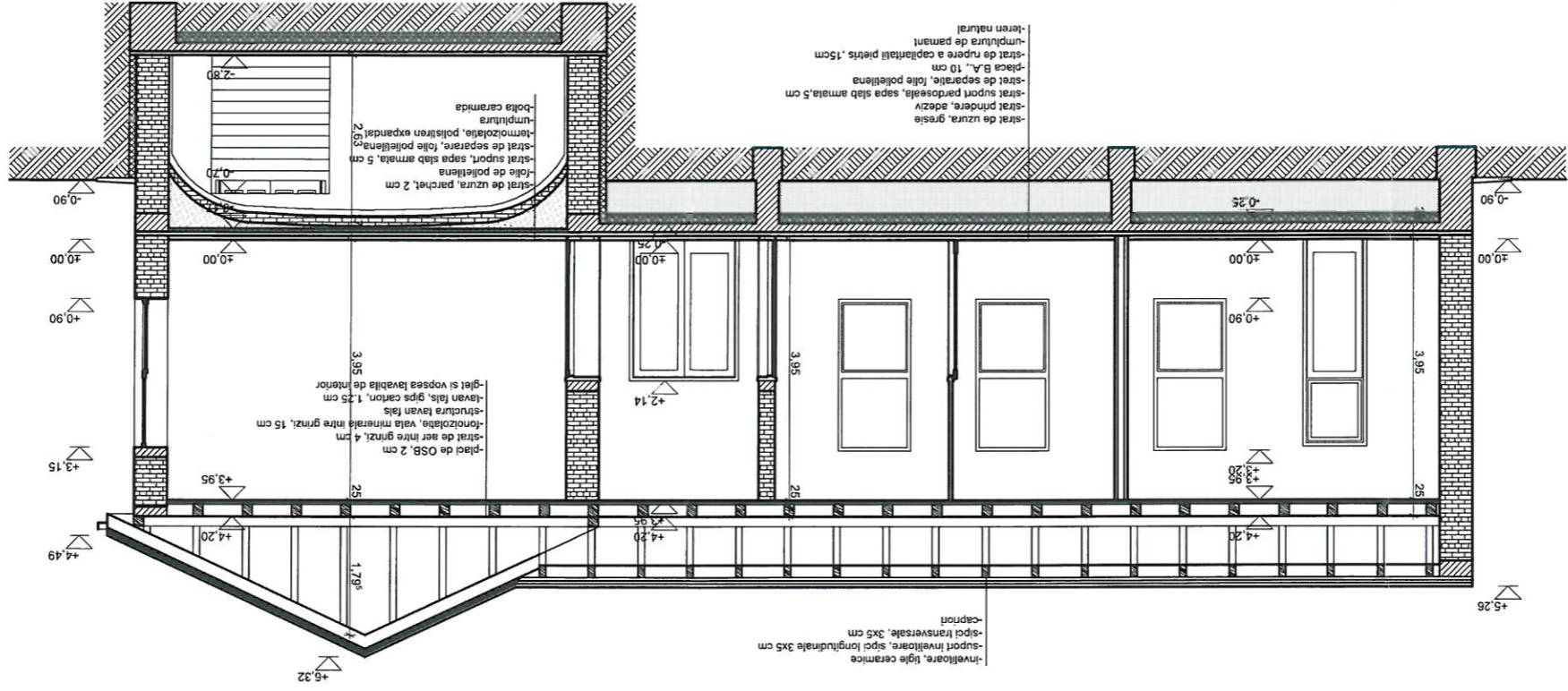
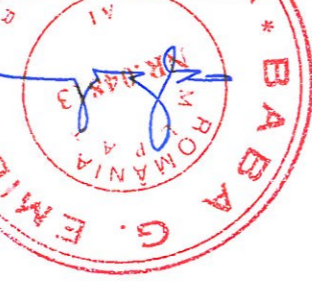
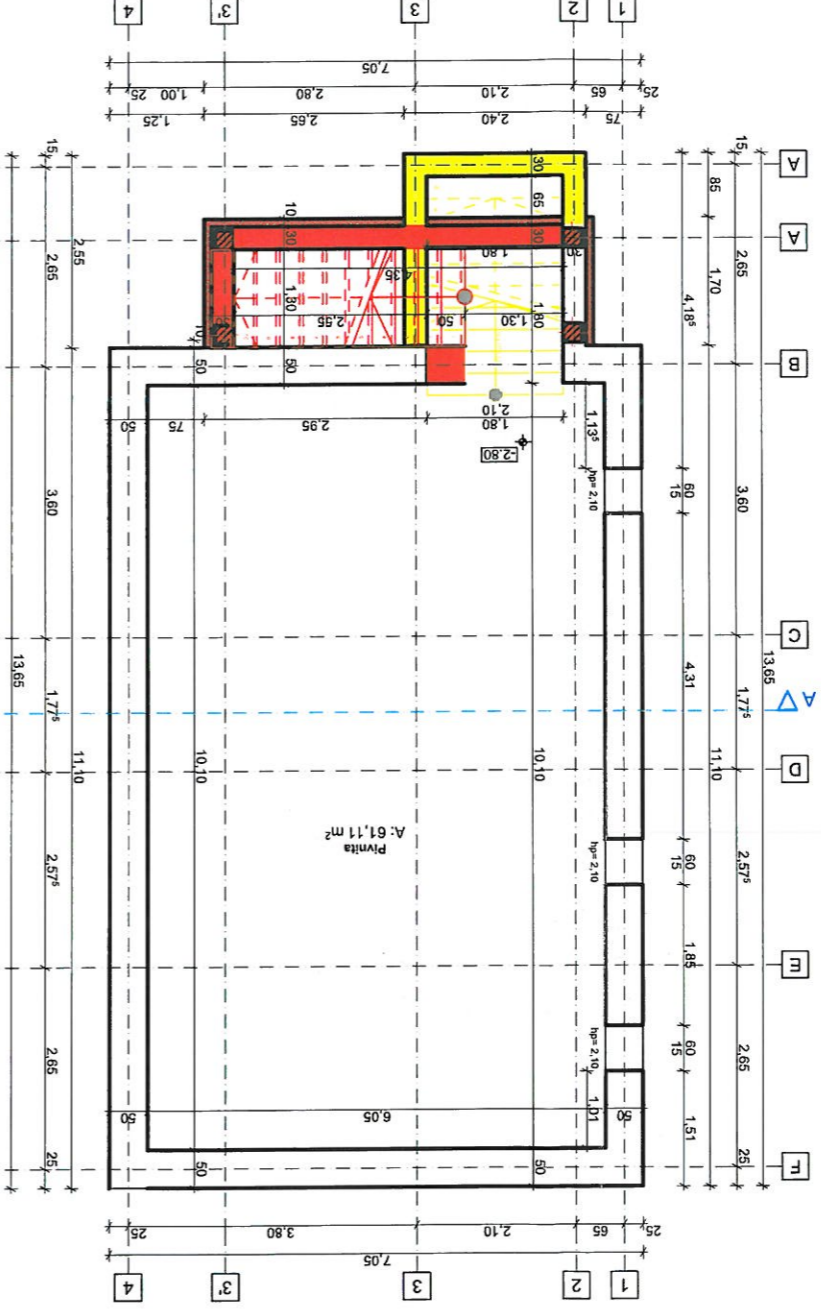

Proiectant general: S.C. IMOBILES PLAN S.R.L. Loc. Cluj nr.283, Jud. Arad C.I.F. RO3119428, J2/60/2013 Arhitect cu drept de semnătură O.A.R. nr. 2575 300218 - Timisoara, Județul Timiș, Bld. "16 Decembrie", nr. 47/A, sc. B, et. P, ap. 19	Beneficiar: Primăria Comunei Paulis	Proiect nr. 0065/2015
Titlu proiect: Reabilitare gradinita Paulis si construire anexa parter sat Paulis, nr.5, comuna Paulis, Jud. Arad	Faza: D.T.A.C.+ P.T.+ D.P.E.	Plansa nr. 08.A
Scara: 1:100	Titlu Plansa: Plan subsol interentii	
Semnatura	Data: Oct.2015	
Nume	Proiectat	
Ing. Singeorzan B.	Desenat	
arh. Breazu Gh.		
arh. Breazu Gh.		

Stamp area containing several official seals and signatures:

- Red circular stamp:** BABA G. EMIL ROMANIA, Nr. 4813
- Red circular stamp:** IMOBILES PLAN S.R.L., Cluj, J2/60/2013
- Red circular stamp:** BIROU INDIVIDUAL DE ARHITECTURA GHEORGHE BREAZU CIF 31280628
- Blue circular stamp:** ROMANIA, Nr. 1430, VERIFICATOR PROIECTE, GH. AUREL
- Blue circular stamp:** ROMANIA, Nr. 06588, VERIFICATOR PROIECTE, DAN V. VALENIU
- Red circular stamp:** ROMANIA, Nr. 651, EXPERT TEHNIC, MARIN A. MARIN

Handwritten signatures and initials are present over the stamps.