

Nr. 5445/R/17.07.2020

AUTORIZAȚIE DE CONSTRUIRE

Nr. 17 din 17.07.2020

Ca urmare a cererii adresată de către **BALLA GEZA**, domiciliul/sediul²⁾ în județul **Arad**, mun.**Arad**, cod poștal -, str.**Calea Aurel Vlaicu**, nr. -, bl.**Z24**, sc.**A**, et.**3**, ap.**16**, tel., e-mail-, în calitate de reprezentant **SC WINE PRINCESS SRL**, **CUI 11912193**, înregistrată la nr. **5445/10.07.2020**,

în conformitate cu prevederile Legii nr. 50/1991, privind autorizarea executării lucrărilor de construcții, republicată, cu modificările și completările ulterioare,

A U T O R I Z E A Z Ă :

executarea lucrărilor de construire/~~desființare~~ pentru:

CONSTRUIRE HALĂ DEPOZITARE VIN

— pe imobilul — teren și/sau construcții —, situat în județul **ARAD**, comuna **Păuliș**, sat **Păuliș**, sectorul....., cod poștal **317230**, str., nr. **583/B**, bl. ., sc., et., ap.....

Cartea funciară⁴⁾ **CF 303309**, Nr. Cad. **303309** a loc. Păuliș, com. Păuliș.

— lucrări în valoare de⁵⁾ **276.200,00 LEI (fără TVA)**

— în baza documentației tehnice — D.T. pentru autorizarea executării lucrărilor de construire (D.T.A.C.) nr. ⁶⁾ **12** din **2020**.

CONSTRUIRE HALĂ DEPOZITARE VIN

Elaborată de **SC ART NOVA SRL** cu sediul în județul **ARAD**, municipiul/orașul/comuna **Arad**, cod poștal -, str. **Luciann Blaga**, nr.**17**, bl., sc., et.-, ap.- — respectiv de **Arh. Paul Feier**, arhitect/conducător arhitect cu drept de semnătură, înscris în Tabloul Național al Arhitecților cu nr. **4470**, în conformitate cu prevederile Legii nr.184/2001 privind organizarea și exercitarea profesiei de arhitect, republicată, aflat în evidența Filialei teritoriale **Arad** al Ordinului Arhitecților din România.

Anex pentru m. executare
21.07.2020
Mihaihe Petrus



CU PRIVIRE LA AUTORIZAREA EXECUTĂRII LUCRĂRILOR SE FAC URMĂTOARELE PRECIZĂRI:

- A. **Documentația tehnică — D.T.A.C. — vizată spre neschimbare — împreună cu toate avizele și acordurile obținute, precum și punctul de vedere/actul administrativ al autorității competente pentru protecția mediului, face parte integrantă din prezenta autorizație.**

Nerespectarea întocmai a documentației tehnice — D.T. vizată spre neschimbare (inclusiv a avizelor și acordurilor obținute) constituie infracțiune sau contravenție, după caz, în temeiul prevederilor art.24 alin.(1), respectiv art.26 alin.(1) din Legea nr.50/1991 privind autorizarea executării lucrărilor de construcții, republicată.

În conformitate cu prevederile art.7 alin.(15) – (15¹) din Legea nr.50/1991 și cu respectarea legislației pentru aplicarea Directivei Consiliului 85/337/CEE (Directiva EIA) privind evaluarea efectelor anumitor proiecte publice și private asupra mediului, în situația în care în timpul executării lucrărilor și numai în perioada de valabilitate a autorizației de construire survin modificări de temă privind lucrările de construcții autorizate, care conduc la necesitatea modificării acestora, titularul are obligația de a solicita o nouă autorizație de construire.

B. Titularul autorizației este obligat:

1. să anunțe data începerii lucrărilor autorizate, prin trimiterea înștiințării conform formularului anexat autorizației (formularul-model F.13) la autoritatea administrației publice locale emitentă a autorizației;

2. să anunțe data începerii lucrărilor autorizate, prin trimiterea înștiințării conform formularului anexat autorizației (formularul-model F.14) la inspectoratul teritorial în construcții, împreună cu dovada achitării cotei legale de 0,1% din valoarea autorizată a lucrărilor de construcții și instalații aferente acestora;

3. să anunțe data finalizării lucrărilor autorizate, prin trimiterea înștiințării conform formularului anexat autorizației (formularul-model F.15) la inspectoratul teritorial în construcții, odată cu convocarea comisiei de recepție;

4. să păstreze pe șantier, în perfectă stare, autorizația de construire și documentația tehnică — (D.T.A.C.) vizată spre neschimbare, împreună cu Proiectul Tehnic — P.Th și Detaliile de execuție pentru realizarea a lucrărilor de construcții autorizate, pe care le va prezenta la cererea organelor de control, potrivit legii, pe toată durata executării lucrărilor;

5. în cazul în care, pe parcursul executării lucrărilor, se descoperă vestigii arheologice (fragmente de ziduri, ancadramente de goluri, fundații, pietre cioplite sau sculptate, oseminte, inventar monetar, ceramic etc.) să sisteze executarea lucrărilor, să ia măsuri de pază și de protecție și să anunțe imediat emitentul autorizației, precum și Direcția județeană pentru cultură, culte și patrimoniu;

6. să respecte condițiile impuse de utilizarea și protejarea domeniului public, precum și de protecție a mediului, potrivit normelor generale și locale ;

7. să transporte la **GROAPA DE GUNOI AUTORIZATĂ** materialele care nu se pot recupera

(se completează de către emitent)

sau valorifica, rămase în urma executării lucrărilor de construcții.

8. să desființeze construcțiile provizorii de șantier în termen de zile de la terminarea efectivă a lucrărilor;

9. la începerea execuției lucrărilor, să monteze la loc vizibil „Panoul de identificare a investiției” (vezi anexa nr.8 la normele metodologice);

10. la finalizarea execuției lucrărilor, să monteze „Plăcuța de identificare a investiției”;

11. în situația nefinalizării lucrărilor în termenul prevăzut de autorizație, să solicite prelungirea valabilității acesteia, cu cel puțin 15 zile înaintea termenului de expirare a valabilității autorizației de construire/desființare (inclusiv durata de execuție a lucrărilor);

12. să prezinte „Certificatul de performanță energetică a clădirii” la efectuarea recepției la terminarea lucrărilor;

13. să solicite „Autorizația de securitate la incendiu” după efectuarea recepției la terminarea lucrărilor sau înainte de punerea în funcțiune a clădirilor pentru care s-a obținut „Avizul de securitate la incendiu”;

14. să regularizeze taxa de autorizare ce revine emitentului, precum și celelalte obligații de plată ce îi revin, potrivit legii, ca urmare a realizării investiției;

15. să declare construcțiile proprietate particulară realizate, în vederea impunerii, la organele financiare teritoriale sau la unitățile subordonate acestora, după terminarea lor completă și nu mai târziu de 15 zile de la data expirării termenului de valabilitate a autorizației de construire/desființare (inclusiv durata de execuție a lucrărilor).

C. Durata de execuție a lucrărilor este de **36** luni / zile, calculată de la data începerii efective a lucrărilor (anunțată în prealabil), situație în care perioada de valabilitate a autorizației se extinde pe întreaga durată de execuție a lucrărilor autorizate.

D. Termenul de valabilitate a autorizației este de **24** luni / zile de la data emiterii, interval de timp în care trebuie începute lucrările de execuție autorizate.

**PRIMAR,
IOAN TURCIN**



**SECRETAR GENERAL,
PUIE IOAN**

ARHITECT-ȘEF *
KASZONI-SUBESCU ANCA**

Taxa de autorizare în valoare de **3762 lei** a fost achitată conform **OP, nr. 365/2020**.

Prezenta autorizație a fost transmisă solicitantului direct/prin poștă la data de _____ însoțită de 1(unu) exemplar(e) din documentația tehnică — D.T., împreună cu avizele și acordurile obținute, vizate spre neschimbare .

În conformitate cu prevederile Legii nr.50/1991 privind autorizarea executării lucrărilor de construcții, republicată, cu modificările și completările ulterioare,

**SE PRELUNGESTE VALABILITATEA
AUTORIZAȚIEI DE CONSTRUIRE/DESFIINȚARE**

de la data de până la data de

După această dată, o nouă prelungire a valabilității nu este posibilă, solicitantul urmând să obțină, în condițiile legii, o altă autorizație de construire/desființare.

PRIMAR,

SECRETAR,

ARHITECT-ȘEF *)**

Data prelungirii valabilității :

Achitat taxa de : lei, conform Chitanței nr. din

Transmis solicitantului la data de direct/prin poștă.

ANEXĂ

la Cererea pentru emiterea autorizației de construire/desființare

Capitolul 1 — Tipuri de lucrări

În conformitate cu prevederile art.3 din Legea nr.50/1991¹⁾

- a) lucrări de construire, reconstruire, consolidare, modificare, extindere, reabilitare, schimbare de destinație sau de reparare a construcțiilor de orice fel, precum și a instalațiilor aferente acestora, cu excepția celor prevăzute la art.11 din Legea nr.50/1991;
- b) lucrări de construire, reconstruire, extindere, reparare, consolidare, protejare, restaurare, conservare, precum și orice alte lucrări, indiferent de valoarea lor, care urmează să fie efectuate la construcții reprezentând monumente istorice, stabilite potrivit legii;
- c) lucrări de construire, reconstruire, modificare, extindere, reparare, modernizare și reabilitare privind căile de comunicație de orice fel, drumurile forestiere, lucrările de artă, rețelele și dotările tehnico-edilitare, lucrările hidrotehnice, amenajările de albie, lucrările de îmbunătățiri funciare, lucrările de instalații de infrastructură, lucrările pentru noi capacități de producere, transport, distribuție a energiei electrice și/sau termice, precum și de reabilitare și re tehnologizare a celor existente;
- d) împrejurii și mobilier urban, amenajări de spații verzi, parcuri, piețe și alte lucrări de amenajare a spațiilor publice;
- e) lucrări de foraje și excavări necesare pentru efectuarea studiilor geotehnice și a prospecțiunilor geologice, proiectarea și deschiderea exploataților de cariere și balastiere, a sondelor de gaze și petrol, precum și a altor exploatați de suprafață sau subterane;
- f) lucrări, amenajări și construcții cu caracter provizoriu, necesare în vederea organizării executării lucrărilor, în condițiile prevăzute la art.7 alin.(1¹) din Legea nr.50/1991;
- g) organizarea de tabere de corturi, căsuțe sau rulote;
- h) lucrări de construcții cu caracter provizoriu, chioșcuri, tonete, cabine, spații de expunere situate pe căile și spațiile publice, corpuri și panouri de afișaj, firme și reclame, precum și anexele gospodărești ale exploataților agricole situate în extravilan;
- i) cimitire — noi și extinderi.
- j) lucrări de desființare a construcțiilor de la lit. a)—h).

Capitolul 2 — Categoriile de construcții¹⁾ :

- | | |
|---|--|
| <ul style="list-style-type: none"><input type="checkbox"/> construcții de locuințe<input checked="" type="checkbox"/> construcții pentru instituții publice și servicii:<ul style="list-style-type: none"><input type="checkbox"/> pentru sănătate<input type="checkbox"/> pentru asistență socială<input type="checkbox"/> pentru învățământ<input type="checkbox"/> pentru cultură<input type="checkbox"/> pentru turism<input type="checkbox"/> pentru culte<input type="checkbox"/> pentru administrație și finanțe<input type="checkbox"/> pentru comerț<input type="checkbox"/> pentru servicii<input type="checkbox"/> pentru sport<input type="checkbox"/> pentru recreere<input type="checkbox"/> construcții agricole și zootehnice<input type="checkbox"/> construcții industriale<input checked="" type="checkbox"/> construcții pentru depozitare<input type="checkbox"/> construcții pentru transporturi<input type="checkbox"/> construcții pentru telecomunicații<input type="checkbox"/> construcții energetice | <ul style="list-style-type: none"><input type="checkbox"/> construcții hidrotehnice<input type="checkbox"/> construcții pentru îmbunătățiri funciare<input type="checkbox"/> construcții tehnico-edilitare<input type="checkbox"/> construcții pentru pompieri<input type="checkbox"/> construcții cu caracter special<input type="checkbox"/> construcții cu funcțiuni comasate<input type="checkbox"/> rețele edilitare:<ul style="list-style-type: none"><input type="checkbox"/> apă<input type="checkbox"/> canalizare<input type="checkbox"/> energie electrică<input type="checkbox"/> termice<input type="checkbox"/> gaze<input type="checkbox"/> telecomunicații<input type="checkbox"/> amenajări exterioare:<ul style="list-style-type: none"><input type="checkbox"/> amenajarea și consolidarea terenului<input type="checkbox"/> străzi, alei, platforme, parcaje, garaje<input type="checkbox"/> spații libere și mobilier exterior<input type="checkbox"/> spații verzi, împrejurii<input type="checkbox"/> construcții cu caracter provizoriu. |
|---|--|

¹⁾ Se introduce „X” în casetă

Capitolul 3 — Date caracteristice privind amplasamentele și construcțiile

- a) Suprafața terenului 2173 m²
 b) Situația terenului față de străzile adiacente PERPENDICULAR
 c) Procentul de ocupare a terenului — POT²⁾: existent 0 % propus 21,6 %
 d) Coeficientul de utilizare a terenului — CUT²⁾: existent 0 propus 0,21
 e) Alinierea construcțiilor:
 • Corpul de clădire cel mai avansat față de limita proprietății la stradă se află la 7,5 m.
 • Distanțele minime ale construcțiilor față de vecinătăți sunt:
 de 2 m față de limita de proprietate din STANGA
 de 23,3 m față de limita de proprietate din DREAPTA
 de 3 m față de limita de proprietate din SPATE
 f) Numărul de corpuri de clădiri 1, din care: existente 0 desființate 0
 menținute 0 propuse 1 rezultate 1
 g) Suprafețe³⁾:

Construcții	Suprafață construită	Suprafață desfășurată	Suprafață utilă	Suprafață locuibilă / nr.cam
• existente, din care:				
— desființate				/
— menținute				/
• propuse	<u>570</u>	<u>570</u>	<u>540,7</u>	<u>2</u> / <u>514</u>
TOTAL *)	<u>570</u>	<u>570</u>	<u>540,7</u>	<u>2</u> / <u>126,7</u>

* Totalul rezultă prin însumarea suprafețelor înscrise la rubricile „menținute” și „propuse”.

h) Înălțimea construcțiilor propuse (în m):

	CORP	CORP	CORP	CORP
Înălțimea la cornișă sau streășină	<u>7,20</u>			
Înălțimea maximă a construcțiilor	<u>7,90</u>			

i) Numărul de niveluri

	CORP	CORP	CORP	CORP
Existente				
Propuse	<u>PARTER</u>			

j) Caracteristici constructive și aspect exterior

	CORP	CORP	CORP	CORP
Sistem constructiv	<u>SCHIELET METALIC</u>			
Fundații	<u>BETON</u>			
Acoperiș (șarpantă/terasă)	<u>SARPANTA</u>			
Sistem de încălzire				
Învelitoare (material/culoare)	<u>PANOURI SAND</u>			
Finisaj exterior (material/culoare)	<u>PANOU SAND ALB</u>			
Tâmplărie exterior (material/culoare)	<u>ALUMINIU ALB</u>			

k) Capacități funcționale ale construcțiilor proiectate:

- Construcții de locuințe¹⁾
- principale (permanente) sezoniere (de vacanță) pentru închiriere sociale
 de serviciu de necesitate de intervenție de protocol
- Număr de apartamente propuse, din care cu: 1 cam. ... 2 cam. ... 3 cam. ... 4 cam. ... 5 cam. ...

²⁾ Conform Legii nr.350/2001 cu modificările și completările ulterioare și HGR nr.525/1996, republicată
³⁾ Documentul național de referință este STAS 4908-85

- **Construcții pentru instituții publice**¹⁾
 - sănătate nr. de paturi nr. de consultații nr. de proceduri
 - învățământ nr. de săli de clasă nr. de locuri nr. de grupe
 - cultură nr. de locuri
 - hoteliere nr. de camere nr. de locuri
 - culte nr. de locuri
 - administrative și financiare nr. de personal

- **Construcții pentru comerț, alimentație publică și servicii**¹⁾
 - comerț nr. de personal
 - alimentație publică nr. de locuri nr. de personal
 - servicii nr. de personal

- **Construcții pentru sport, recreere**¹⁾
 - sport nr. de locuri
 - recreere nr. de locuri

- **Construcții pentru activități productive**¹⁾
 - producție nr. de personal
 - depozitare nr. de personal

• **Alte caracteristici ale capacităților funcționale pentru construcții propuse, necuprinse în categoriile de mai sus :**

- l) **Asigurarea utilităților urbane**¹⁾
 - apă canalizare energie electrică energie termică
 - gaze naturale telefonizare salubritate transport urban
 - Alte utilități :

- m) **Garaje și parcaje**¹⁾
 - garaje nr. de locuri Suprafața construită desfășurată m²
 - parcaje nr. de locuri Suprafața construită desfășurată m²

n) Drumuri, alei, platforme: suprafață carosabil m²; suprafață pietonală 600 m²

- o) **Spații verzi**¹⁾
 - arbori tăiați număr
 - arbori plantați număr
 - arbori menținuți număr
 - spații verzi suprafață 1000 m²

p) Modul de evacuare a deșeurilor CONTRACT INDIVIDUAL
FIRMA ACREDITATA

r) Măsurile de securitate la incendiu și protecție civilă CONFORM
LEGISLAȚIEI ÎN VIGOARE

s) Măsurile de protecție a mediului CONFORM LEGISLAȚIEI
ÎN VIGOARE

t) Alte caracteristici specifice NU ESTE CAZUL

Data 10.07.2020

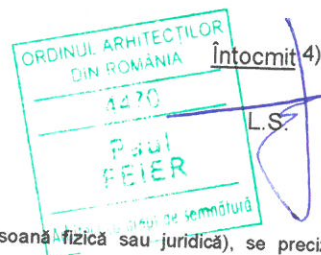

⁴⁾ Anexa se întocmește de către proiectantul documentației (persoană fizică sau juridică), se precizează datele de identificare, după caz:

- numele și prenumele Intocmitorului și se aplică parafa — după caz ;
- numele firmei, numele și prenumele reprezentantului și se aplică ștampila.

Plan desituatie
Scara 1:1000

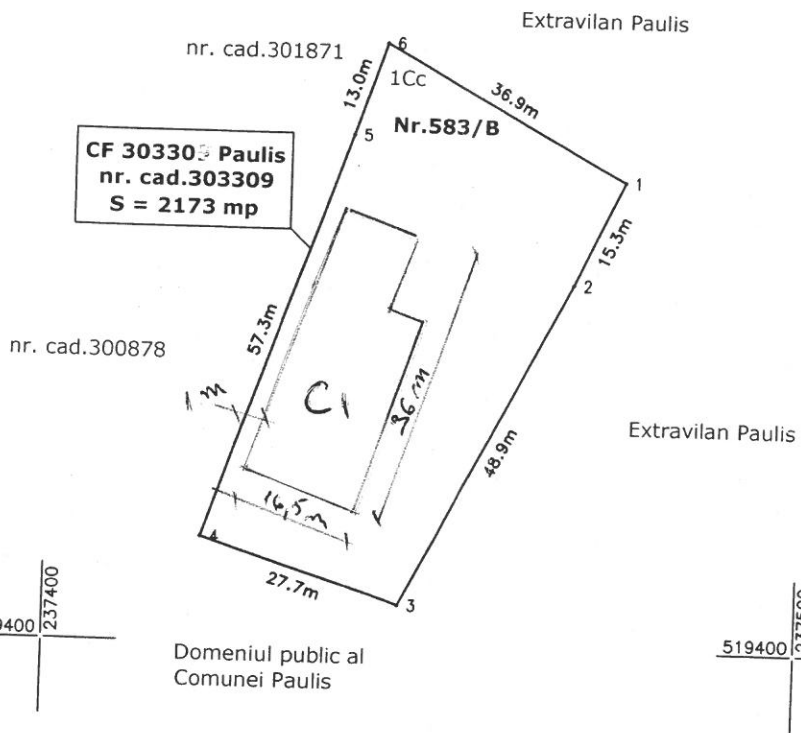
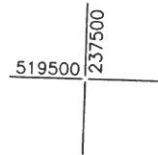
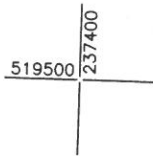

C1 - HALA DE DEPOZITARE CI
PROBUSA

